

Soluções para identificar clientes, gerir o risco comercial e recuperar faturas

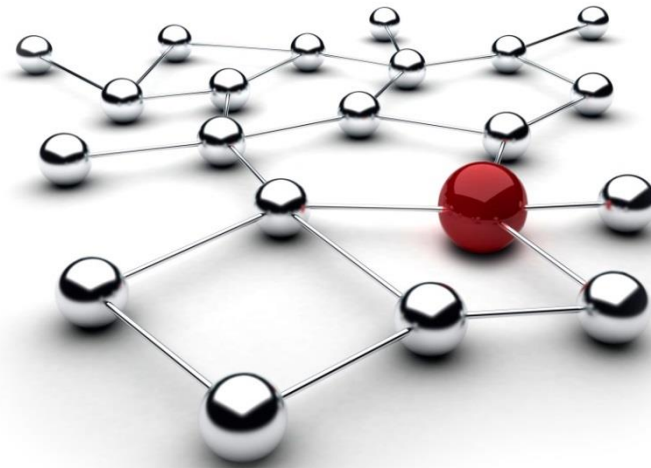

Iberinform em Portugal

A Iberinform ajuda os gestores a identificar oportunidades de negócio e possíveis riscos de incumprimento, através de informação empresarial, soluções de análise avançada e ferramentas de integração de dados.

- > Sucursal em Portugal da Iberinform Internacional, filial da Atradius Crédito y Caución, operador global em seguro de crédito, com presença em mais de 50 países
- > Em Portugal, temos **73 anos** de experiência a ajudar os nossos clientes a tomar decisões de negócio sustentadas
- > Modelos inovadores próprios, que minimizam o risco de incumprimento e que ajudam as empresas nos seus processos de tomada de decisão
- > Contamos com uma rede de profissionais que ampliam e atualizam as informações provenientes de fontes públicas
- > **12** escritórios em Portugal e Espanha
- > Certificação **ISO 9001:2015** do seu sistema de gestão, na conceção, produção e comercialização de bases de dados, relatórios e produtos análogos de informação de crédito, informação empresarial e informação de marketing
- > Representamos a marca **Kompass em Portugal**, especialista em Informação de Marketing sobre empresas B2B internacionalmente
- > Membros da **FEBIS** (Federation of Business Information Services) e da **Global Data Network** from Experian.

Acompanhamos todo o ciclo de negócios dos nossos clientes com soluções para cada fase.



Plano de necessidades | Proposta de Informação de Crédito

De acordo com as necessidades identificadas, apresentamos as seguintes opções para que selecione a que melhor se adequa aos seus objetivos.

Serviços	OPÇÃO A	OPÇÃO B	OPÇÃO C
1. Unidades de Crédito (de acordo com a Tabela de Preços)	250	500	1000
- Valor por cada Unidade de Crédito	1,00 €	0,72 €	0,48 €
- Bónus de Consumo	10%	20%	35%
- Periodicidade	Anual	Anual	Anual
- Consumo Mínimo	100 %	100 %	100 %
- Quantidade a creditar	25	100	350
2. Oferta da ativação do Serviço @lerta para toda a carteira de clientes (empresas) nacionais, no início do contrato, sem pedido de Relatório.	Incluído	Incluído	Incluído
Valor total da proposta	250,00 €	360,00 €	480,00 €
Pagamentos diferidos mensais	n.a.	30,00 €	40,00 €

Observações complementares:

- Para os pedidos de Informação de Crédito Nacional (Relatório 360, Relatório de Gestão, Relatório de Negócios e Relatório Corporativo) ou Investigação sobre a mesma entidade e que sejam efetuados, pelo mesmo utilizador, até ao dia útil seguinte, apenas será debitado o produto com o custo mais elevado.
- Caso o consumo total do Contrato ocorra antes do término do mesmo, todas as faturas vincendas serão antecipadas.

Formulário de aceitação da Proposta

Para formalizar a aceitação da proposta, por favor assinale a opção pretendida e envie-nos esta página devidamente preenchida para um dos seguintes contactos:

Email: pedro.almeida@iberinform.pt

OPÇÃO A

Valor Anual

Pagto Diferido Mensal

OPÇÃO B

OPÇÃO C

Empresa:	NIPC:
Contacto principal:	Função:
Morada:	
Localidade:	Cód. Postal:
E-mail:	Telefone:

- Pagamento por Débito Direto (por favor preencher formulario de Autorização de Débito Direto em anexo).
- Transferência Bancária para NIB: **0033 0000 0000 1021 5080 5** (Millennium BCP). Por favor envie-nos o respetivo comprovativo do pagamento.

Fatura

Fatura Eletrónica

Email de faturação
(preencher no caso de ser diferente do email indicado acima)

Caso não identifique um email para a adesão à faturação eletrónica irá receber a fatura em papel, na morada acima indicada.

Condições gerais de fornecimento de Bases de Dados:

- Esta proposta é válida por 30 dias.
- Aos valores acima mencionados acresce o IVA à taxa legal em vigor.
- Condições de Pagamento: 30 dias a contar da data da emissão da fatura.
- O contrato tem a duração de 12 meses, renovando-se sucessiva e automaticamente por iguais períodos, salvo denúncia de qualquer das Partes transmitida por carta recebida pela Contraparte até 45 dias antes do termo do período contratual em vigor, sem a transferência do saldo não utilizado para o Contrato seguinte.
- Em caso de renovação serão aplicáveis os preços e os valores em vigor atualizados pela taxa de variação média do Índice de Preços do Consumidor (IPC), indicada pelo Instituto Nacional de Estatística por referência ao ano anterior.

**Pela Iberinform Internacional
- Sucursal em Portugal:**

Pelo Cliente:

Nome: _____
Assinatura autorizada (com carimbo)

Nome: _____
Assinatura autorizada (com carimbo)

Data: ____ - ____ - _____

Data: ____ - ____ - _____

Tabela de Unidades de Crédito

Informação de Crédito Nacional

Relatórios de Informação	
Identificação	Gratuito
Relatório Corporativo	3
Relatório de Avaliação & Risco	7
Relatório de Negócios	8
Relatório de Gestão	10
Relatório 360	14
Relatórios Infoco	
Relatório de Alterações ao Pacto	2
Relatório de Atividades Económicas	3
Relatório de Incidentes	3
Relatório de Ligações Empresariais	3
Balanço	3
Balanço Empresa Dados Económicos Setor	5
Serviço de Monitorização	
@lerta	Gratuito
Vigilância	7
Serviço de Investigação	
Relatório de Investigação 360 Prioridade Normal	40,00 €
Relatório de Investigação 360 Prioridade Expresso	60,00 €
Informação Financeira	
Top Setorial	85,00 €
Balanço Setorial (*)	60,00 €
Outros Serviços	
Pedidos Off Line (Telf./Email/Correio)	+ 5
Expedição Off Line (Fax/Correio)	+ 5
Tradução (Inglês -> Portugêes)	25,00 €

Buscas em Conservatória

Conservatória do Registo Predial (por Bem na mesma Conservatória)	
- Busca Simples - 1ª Busca	15,00 €
- Busca Simples - 2ª e seguintes	5,00 €
- Fotocópia (unidade)	+ 0,75 €
- Busca Certificada - 1ª Busca	60,00 €
- Busca Certificada - 2ª e seguintes	40,00 €
- Fotocópia - a partir da 10ª	+ 1,50 €
- Pedido Expresso	+ 6,00 €
Conservatória do Registo Comercial	
- Busca Simples	15,00 €
- Fotocópia (unidade)	+ 0,75 €
- Busca Certificada	60,00 €
- Pedido Expresso	+ 6,00 €
Conservatória do Registo Automóvel	
- Sobre o Atual Proprietário	10,00 €
- Sobre o Proprietário Atual e Anteriores	12,00 €
- Pedido Expresso	+ 6,00 €
Conservatória do Registo Civil	
- Busca Simples	15,00 €
- Fotocópia (unidade)	+ 0,75 €
- Busca Certificada	30,00 €
- Pedido Expresso	+ 6,00 €

Observações complementares

- Valores indicados em unidades, exceto quando em Euros (€).
- Os valores indicados em Euros (€) podem ser convertidos em Unidades de acordo com o Preço Unitário estabelecido no contrato.
- (*) Para solicitar um Balanço Setorial contacte o seu consultor comercial ou acesse a www.iberinform.pt

Prazos de Entrega | Prioridade :

- Informação de Crédito Nacional | Oferta Ibérica : Normal até 7 dias úteis | Expresso até 3 dias úteis
- Buscas em Conservatória: Normal até 30 dias úteis | Expresso até 15 dias úteis
Estes prazos estão condicionados pela celeridade de funcionamento das Conservatórias do Registo Predial, Comercial, Automóvel e Civil.
- Informação Internacional: Normal entre 6 a 12 dias úteis | Expresso entre 3 a 7 dias úteis | Flash entre 1 a 4 dias úteis
Estes prazos podem variar e estão condicionados a cada país. Para mais detalhe contacte o seu consultor comercial.
- Horário para pedidos de Investigação: Das 9h00 e as 16h00. Todos os pedidos solicitados após as 16h00 são distribuídos no dia útil seguinte às 9h00.

Proposta Refª

Oferta Ibérica

Relatório de Informação de Espanha	20,00 €
Serviço de Investigação	
Relatório de Investigação Prioridade Normal	40,00 €
Relatório de Investigação Prioridade Expresso	60,00 €
Europa 1	
	25,00 €
Alemanha	
Andorra	
Bélgica	
Dinamarca	
França	
Holanda	
Itália	
Reino Unido	
Rep. Irlanda	
Europa 2	
	40,00 €
Áustria	
Chipre	
Croácia	
Eslováquia	
Eslovénia	
Finlândia	
Grécia	
Hungria	
Luxemburgo	
Malta	
Polónia	
República Checa	
Suécia	
Suiça	
Restantes Países da Europa	
	60,00 €
PALOPs+BRASIL	
	60,00 €
Angola	
Brasil	
Cabo Verde	
Guiné- Bissau	
Moçambique	
S.Tomé & Príncipe	
África (exceto PALOPs)	
	75,00 €
América do Norte	
	60,00 €
Canadá	
USA	
Gronelândia	
América Central e Caraíbas	
	75,00 €
América do Sul (excepto Brasil)	
	75,00 €
Ásia e Pacífico	
	90,00 €
Países de Oceânia	
	112,50 €
Serviço de Investigação	
Investigação Prioridade Normal	-
Investigação Prioridade Expresso	+ 50%
Investigação Prioridade Flash	+ 100%

<p>Autorização de Débito Directo SEPA B2B SEPA Business-to-Business Direct Debit Mandate</p>		
<p>Referência da autorização (ADD) a completar pelo Credor. / Mandate reference – to be completed by the creditor.</p>		
<p>Ao subscrever esta autorização, está a autorizar o CREDOR a enviar instruções ao seu Banco para debitar a sua conta e o seu Banco a debitar a sua conta, de acordo com as instruções do CREDOR. A presente autorização de débito respeita apenas a operações de débitos directos entre empresas. O signatário não tem direito ao reembolso pelo seu Banco, após a sua conta ter sido debitada, mas tem o direito de exigir ao seu Banco que a conta não seja debitada até ao dia em que o pagamento é devido. Preencha por favor todos os campos assinalados com *. O preenchimento dos campos assinalados com ** é da responsabilidade do Credor. By signing this mandate form, you authorise the CREDITOR to send instructions to your bank to debit your account and your bank to debit your account in accordance with the instructions from CREDITOR. This mandate is only intended for business-to-business transactions. You are not entitled to a refund from your bank after your account has been debited, but you are entitled to request your bank not to debit your account up until the day on which the payment is due. Please complete all the fields marked *. Fields marked with ** must be completed by the Creditor.</p>		
<p>Identificação do Devedor <i>Debtor identification</i></p>	<p>* Nome do(s) Devedor(es) / Name of the debtor(s)</p> <p>* Nome da rua e número / Street name and number</p> <p>* Código Postal / Postal Code ** Cidade / City</p> <p>* País / Country</p> <p>* Número de conta / Account number - IBAN</p> <p>* BIC SWIFT / SWIFT BIC</p>	
<p>Identificação do Credor <i>Creditor identification</i></p>	<p>I B E R I N F O R M I N T E R N A C I O N A L - S U C U R S A L E M P O R T U G A L</p> <p>** Nome do Credor/ Creditor</p> <p>P T 8 1 Z Z Z 1 0 2 9 4 2</p> <p>** Identificação do Credor / Creditor identifier</p> <p>A V C O L U M B A N O B P I N H E I N 7 5 7º</p> <p>** Nome da rua e número / Street name and number</p> <p>1 0 7 0 - 0 6 1 L I S B O A</p> <p>** Código Postal / Postal code ** Cidade / City</p> <p>P O R T U G A L</p> <p>** País / Country</p>	
<p>Tipo de pagamento: <i>Type of payments:</i></p> <p>Local onde está a assinar <i>Location in which you are signing</i></p>	<p>Pagamento recorrente / Recurrent payment <input type="checkbox"/> Ou / Or Pagamento pontual / One-off payment <input type="checkbox"/></p> <p>Localidade / Location Data / Date</p>	
<p>Assinar aqui por favor: <i>Please sign here</i></p> <p style="text-align: center;">*Assinatura(s) / Signature(s)</p>		
<p>Informação detalhada subjacente à relação entre o Credor e o Devedor – apenas para efeitos informativos. <i>Details regarding the underlying relationship between the Creditor and the Debtor – for information purposes only.</i></p>		
<p>Código de Identificação do Devedor</p> <p>Pessoa em Representação da qual o pagamento é efetuado <i>Person on whose behalf payment is made</i></p> <p>Entidade em cujo o Credor recebe o pagamento <i>Party on whose behalf the Creditor collects the payment</i></p> <p>Relativamente ao Contrato <i>In respect of the contract</i></p>	<p>Para utilizador-Empresa: Escreva aqui o número de código, que deseje que o seu Banco mencione <i>For business users: Write any code number here which you wish to have quoted by your bank</i></p> <p>Nome da Entidade Devedora representada: se realizar um pagamento no âmbito de um acordo entre o CREDOR e outra pessoa (p.e. quando está a liquidar uma fatura de uma terceira entidade), escreva aqui por favor o nome da outra pessoa. Se está a pagar directamente por sua conta, não preencha este campo. <i>Name of the Debtor Reference Party: If you are making a payment in respect of an arrangement between CREDITOR and another person (e.g. where you are paying the other person's bill) please write the other person's name here. If you are paying on your own behalf, leave blank.</i></p> <p>Código de identificação da Entidade Devedora representada. <i>Identification code of the Debtor Reference Party.</i></p> <p>Nome da Entidade Credora representada: o Credor deve fornecer esta informação, sempre que estiver a efectuar cobranças em representação de outra entidade. <i>Name of the Creditor Reference Party: Creditor must complete this section if collecting payment on behalf of another party. Party on whose behalf the Creditor</i></p> <p>Código de Identificação da Entidade Credora representada / Identificação code of the Creditor Reference Party</p> <p>Número de identificação de contrato subjacente / Identification number of the underlying contract</p> <p>Descrição de contrato / Description of contract</p>	